

ORGANIGRAMMA DELLA SICUREZZA

DIPARTIMENTO MEDICINA SPERIMENTALE

DIPARTIMENTO MEDICINA SPERIMENTALE

Per l'Università, sono **Dirigenti**, ciascuno nell'ambito delle rispettive attribuzioni e competenze, le seguenti figure:

- i **Responsabili Amministrativi Delegati** (RAD)
 - i **Responsabili delle Attività Didattiche o di Laboratorio** (RADRL), ovvero i docenti e i ricercatori che coordinano gruppi ricerca o didattica in laboratorio quando risultano responsabili dei progetti ricerca e sono dotati di un fondo economico per gestire tale progetto.
 - i **Coordinatori di Sezione** dei Dipartimenti
 - i **Direttori delle Biblioteche**, qualora siano dotati (anche se limitati) di poteri di spesa e/o gestione.
- Il **Preposto ai fini della sicurezza** è definito dall'art.2 comma 1, lettera e) della Legge come la *"persona che, in ragione delle competenze professionali e nei limiti di poteri gerarchici e funzionali adeguati alla natura dell'incarico conferitogli, sovrintende alla attività lavorativa e garantisce l'attuazione delle direttive ricevute, controllandone la corretta esecuzione da parte di lavoratori ed esercitando un funzionale potere di iniziativa"*.

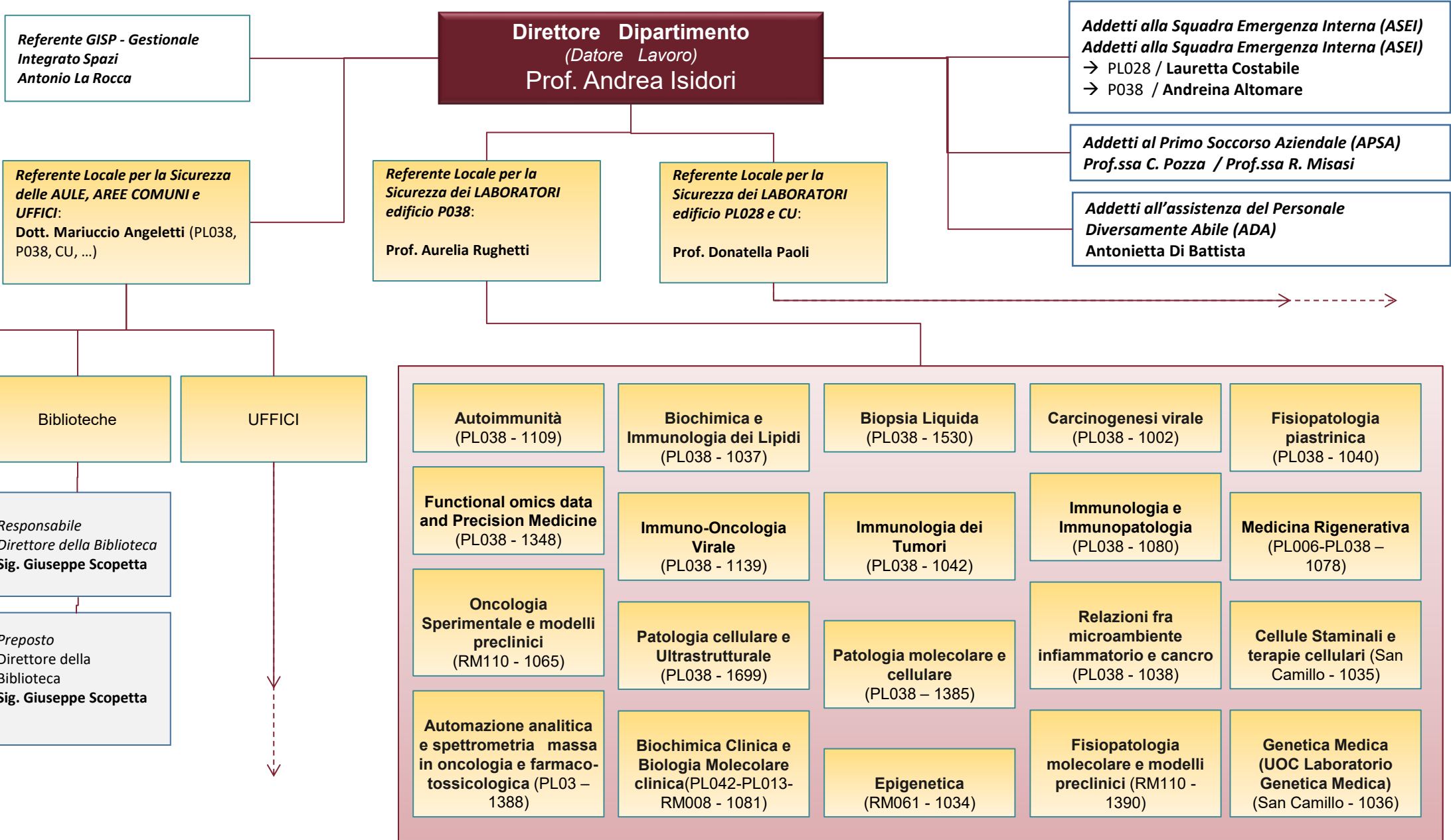

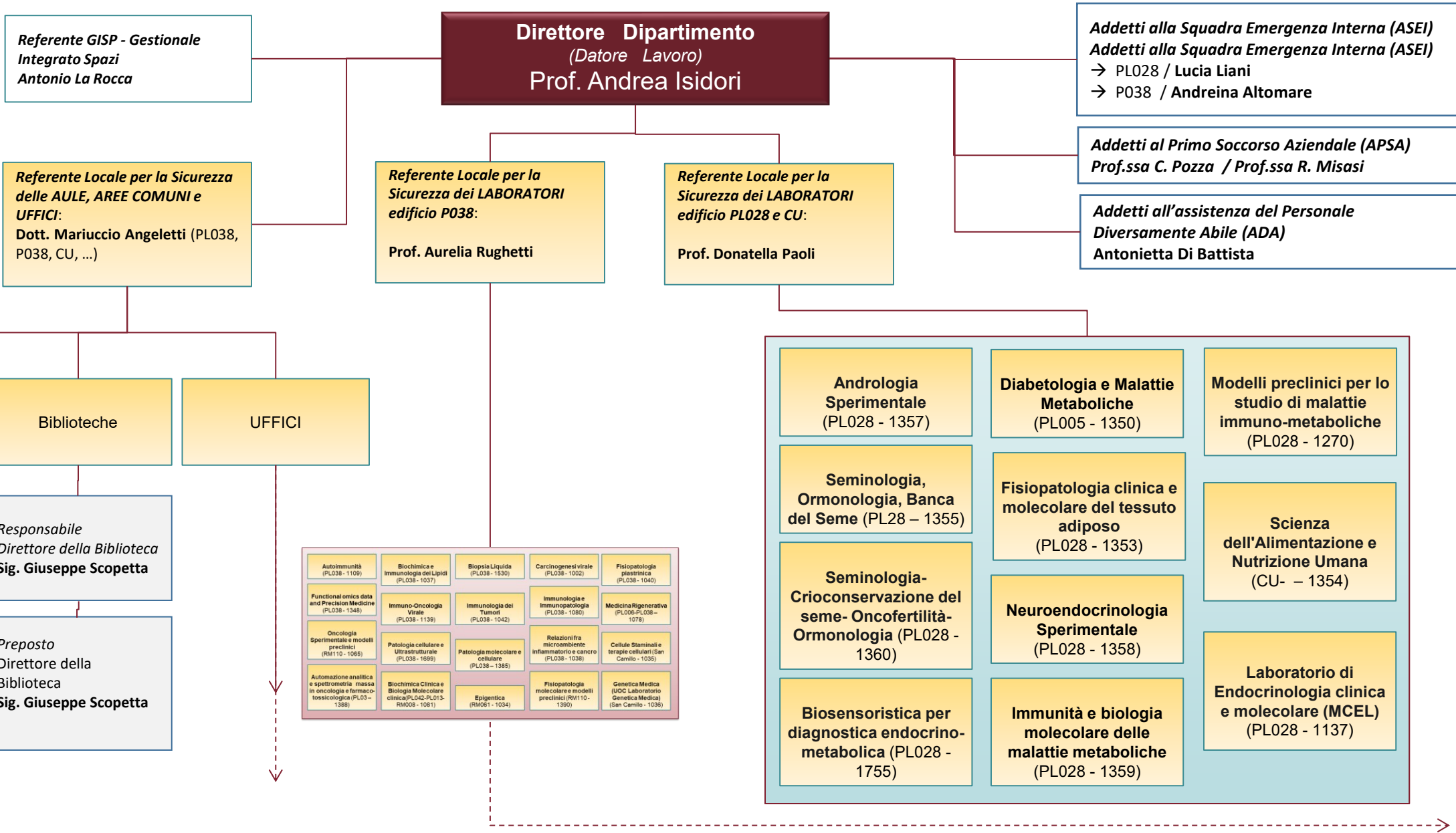

Direttore Dipartimento

(Datore Lavoro)

Prof. Andrea Isidori

PL038 – Seminterrato, Rialzato e 1 piano

PL006_Piano Terra

Referente Locale per la Sicurezza dei
LABORATORI edificio P038, PL006, PL003,
RM110, PL042, RM061

Prof. Aurelia Rughetti

Continua - - -

- - - Continua

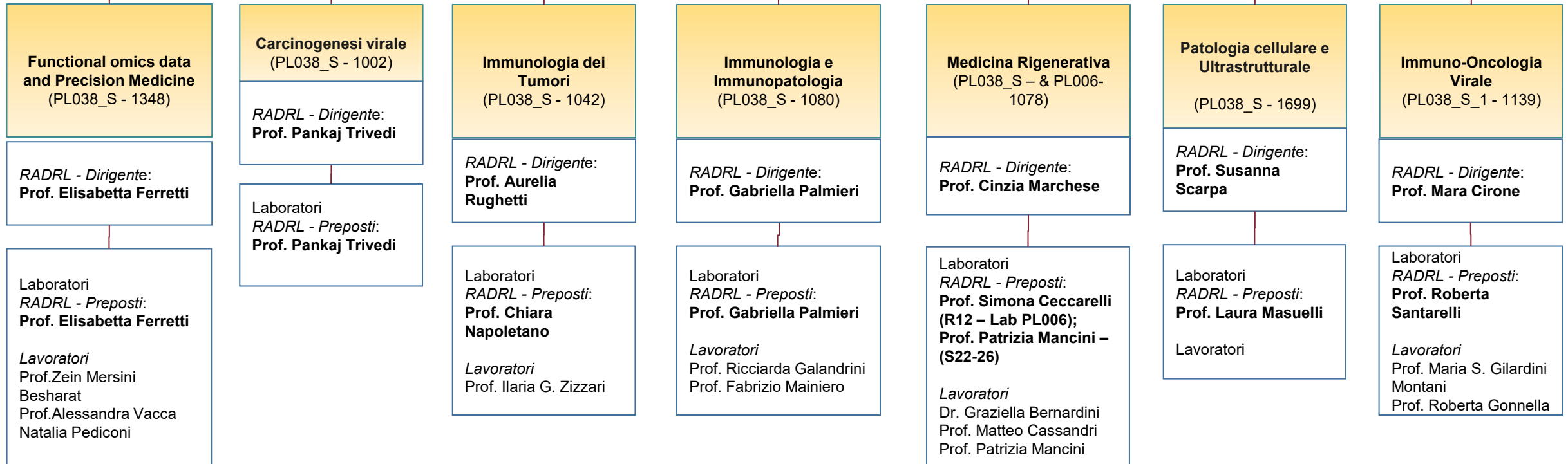

Direttore Dipartimento
(Datore Lavoro)
Prof. Andrea Isidori

PL038 –Rialzato e 1 piano

*Referente Locale per la Sicurezza dei
LABORATORI edificio P038, PL006, PL003,
RM110, PL042, RM061*
Prof. Aurelia Rughetti

Continua

Continua

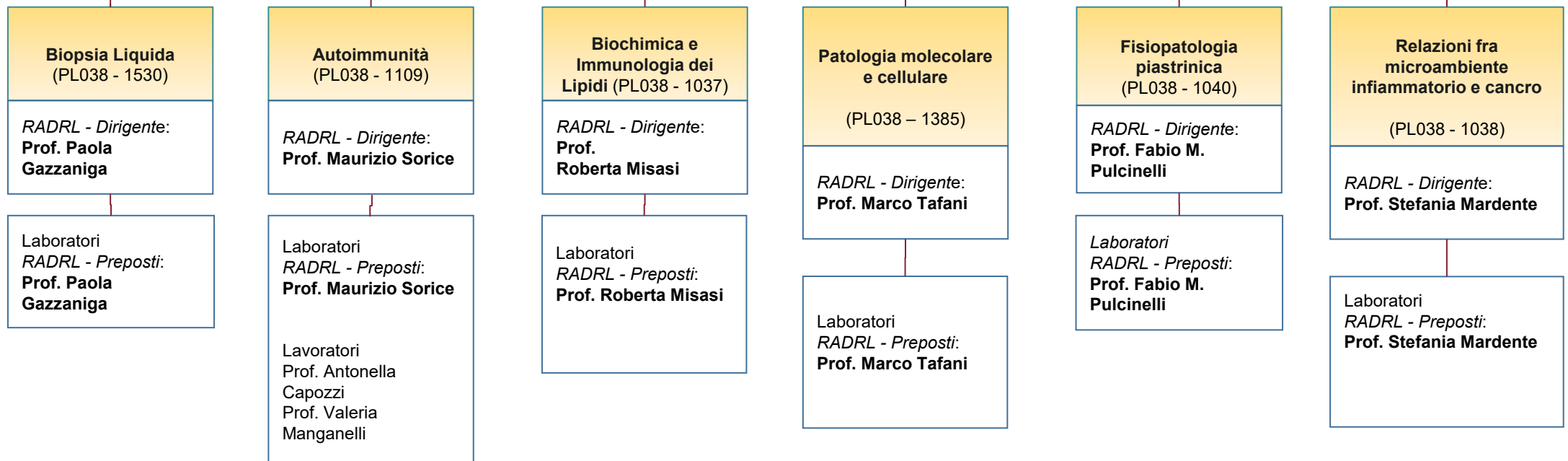

Direttore Dipartimento

(Datore Lavoro)

Prof. Andrea Isidori

PL003
RM110
PL042
RM061
San Camillo

Referente Locale per la Sicurezza dei
LABORATORI edificio P038, PL006, PL003,
RM110, PL042, RM061

Prof. Aurelia Rughetti

Continua

Continua

**Automazione analitica
e spettrometria massa
in oncologia e farmaco-
tossicologica**
(PL003 - 1388)

RADRL - Dirigente:
**Prof.
Emanuela Anastasi**

*Laboratori
RADRL - Preposti:*
Emanuela Anastasi

Lavoratori

**Oncologia
Sperimentale e modelli
preclinici**
(RM110 - 1065)

RADRL - Dirigente:
Prof. Enrico De Smaele

*Laboratori
RADRL - Preposti:*
Prof. Enrico De Smaele

Lavoratori
Prof. Marta Moretti

**Fisiopatologia
molecolare e modelli
preclinici**
(RM110 - 1390)

RADRL - Dirigente:
Prof. Maria Pia Felli

*Laboratori
RADRL - Preposti:*
Prof. Maria Pia Felli

Lavoratori

**Biochimica Clinica e
Biologia Molecolare
clinica**
(PL042-PL013-
RM008 - 1081)

RADRL - Dirigente:
**Prof.
Marco Lucarelli**

*Laboratori
RADRL - Preposti:*
**Giampiero Ferraguti
Andrea Fuso**

Lavoratori

Epigenetica
(RM061 - 1034)

RADRL - Dirigente:
Prof. Anna Reale

*Laboratori
RADRL - Preposti:*
Prof. Anna Reale

Lavoratori
Prof. Michele Zampieri

**Genetica Medica
(UOC Laboratorio
Genetica Medica)**
(San Camillo - 1036)

RADRL - Dirigente:
**Prof. Paola
Grammatico**

*Laboratori
RADRL - Preposti:*
**Prof. Paola
Grammatico**

Lavoratori
Prof. Irene Bottillo

**Cellule Staminali e
terapie cellulari**
(San Camillo - 1035)

RADRL - Dirigente:
Prof. Luca Pierelli

*Laboratori
RADRL - Preposti:*
Prof. Luca Pierelli

Lavoratori

Direttore Dipartimento

(Datore Lavoro)

Prof. Andrea Isidori

PL028 - Piano -1, Piano Terra e Piano 1

*Referente Locale per la Sicurezza dei
LABORATORI edificio P028, PL005, CU027*

Prof. Donatella Paoli

Continua

Continua

**Neuroendocrinologia
Sperimentale**
(PL028 - 1358)

RADRL - Dirigente:
Prof. Elisa Giannetta

RADRL - Preposti:
Dr. Emilia Sbardella
Lavoratori
Prof. Riccardo Pofi
Prof. Carlotta Pozza
Dr. Emilia Sbardella
Dr. Valeria Hasenmajer
Dr. Tiziana Feola

**Seminologia,
Ormonologia, Banca
del Seme (PL28 - 1355)**

RADRL - Dirigente:
**Prof. Francesco
Lombardo**

Lavoratori
RADRL - Preposti:
Dr. Antonella Anzuini
Lavoratori
Prof. Donatella Paoli
Dr. Cristina Piccheri

**Seminologia-
Crioconservazione del
seme- Oncofertilità-
Ormonologia**
(PL028 - 1360)

RADRL - Dirigente:
Prof. Donatella Paoli

Lavoratori
RADRL - Preposti:
Prof. Donatella Paoli
Lavoratori

**Biosensoristica per
diagnostica endocrino-
metabolica**
(PL028 -1755)

RADRL - Dirigente:
**Prof. Riccarda
Antiochia**

Lavoratori
RADRL - Preposti:
Dr. Cristina Tortolini
Lavoratori
Dr. Cristina Tortolini
Dr. Flavio Rizzo

**Immunità e biologia
molecolare delle
malattie metaboliche**
(PL028 - 1359)

RADRL - Dirigente:
Prof. Gisella Cavallo

Lavoratori
RADRL - Preposti:
Prof. Ilaria Barchetta
Lavoratori
Prof. Ilaria Barchetta

**Fisiopatologia clinica e
molecolare del tessuto
adiposo**
(PL028 - 1353)

RADRL - Dirigente:
Prof. Carla Lubrano

Lavoratori
RADRL - Preposti:
Dr. Mikiko Watanabe
Lavoratori
Dr. Raffaella Toscano

Direttore Dipartimento

(Datore Lavoro)

Prof. Andrea Isidori

PL028 Piano S, Piano -1

PL005 Piano IV

CU027 – Piano Terra

*Referente Locale per la Sicurezza dei
LABORATORI edificio P028, PL005, CU027*

Prof. Donatella Paoli

Continua

Continua

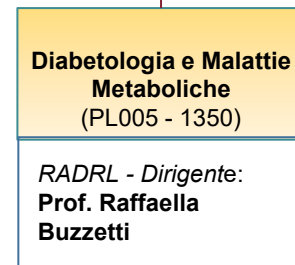
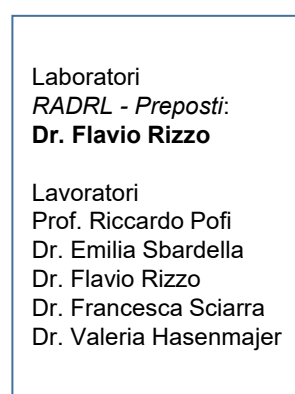
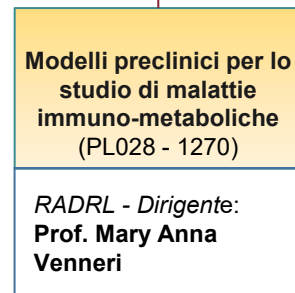
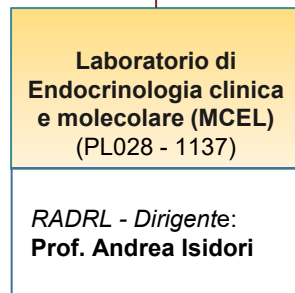
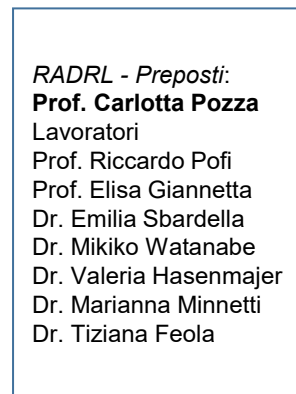
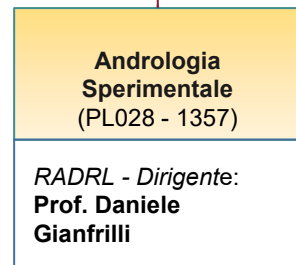

EDIFICIO PATOLOGIA GENERALE PL038 – Piano Seminterrato

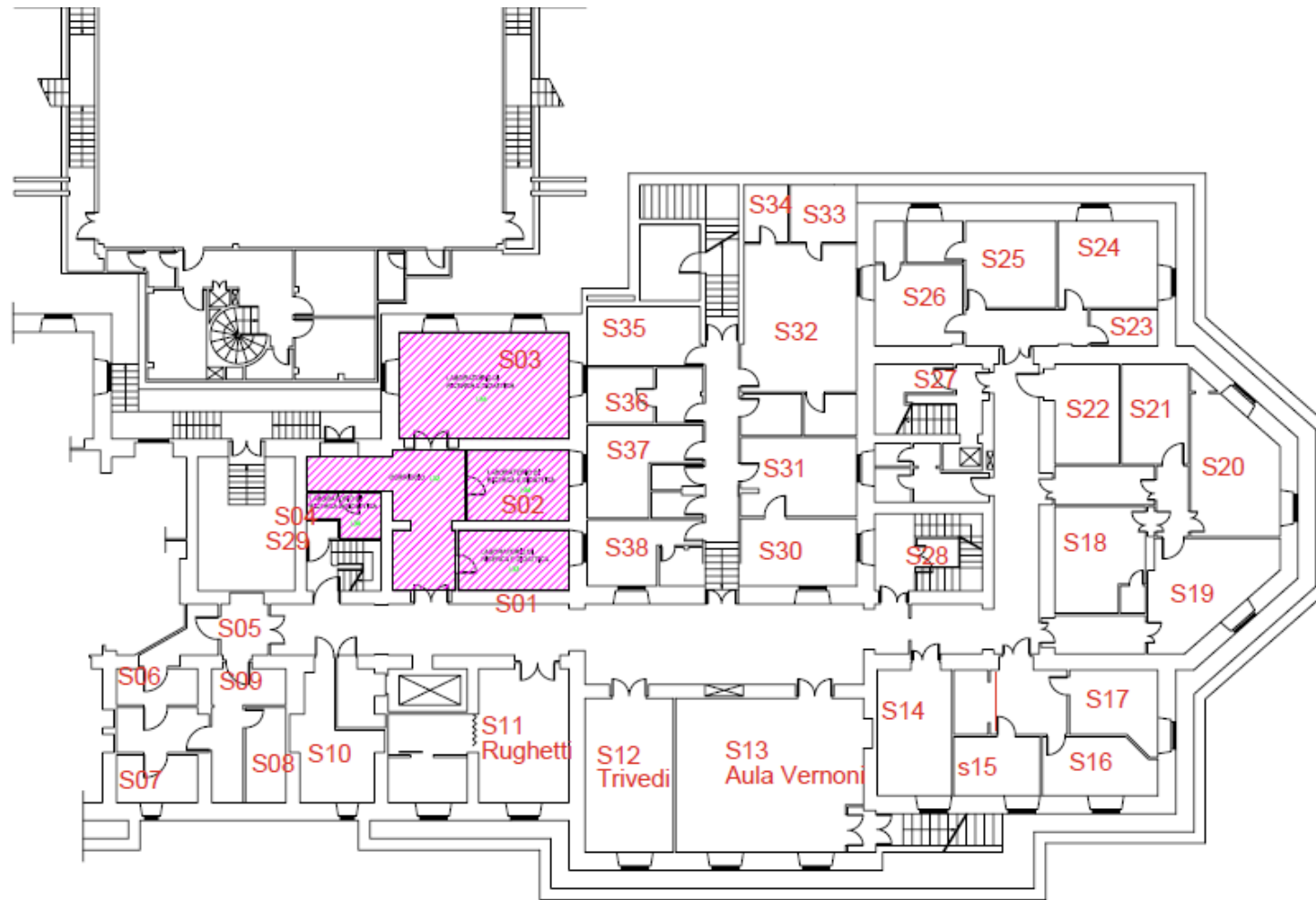

Laboratori:

S01-S04 Cirone – ID 1139

S11 Rughetti – ID 1042

S12 Trivedi – ID 1002

S14 Ferretti – ID 1348

S18-S21 Scarpa – ID 1699

S22-S26 Marchese – ID 1078

S30-S38 Palmieri – ID 1080

Locali Strumenti

S05-S09

Ferretti/Masuelli/Venneri

S10 De Smaele/Masuelli

Studi

S15 Galandrini

S16 Masuelli

S17 Palmieri

Aule e sale riunioni

S13

Magazzini e similari

S27

S28

S29

EDIFICIO PATOLOGIA GENERALE PL038 – Piano Rialzato

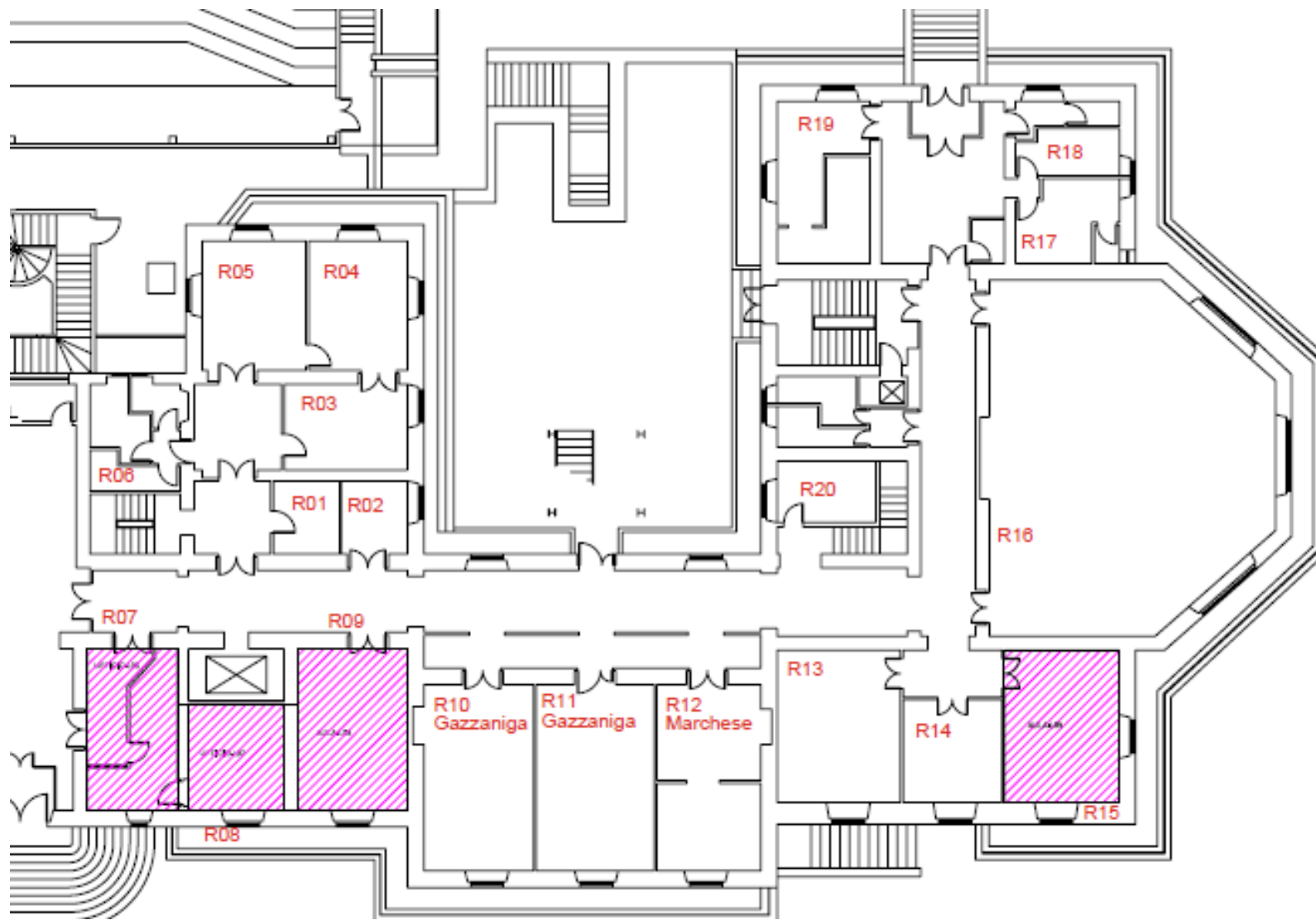

Laboratori:

R10-R11 Gazzaniga – ID 1530

R12 Marchese – ID 1078

R13-R14 Dip Med Mol

Studi

R01 Dip Med Mol

R02 Gazzaniga

R03 Amministrazione

R04 Amministrazione

R05 Amministrazione

R07 Amministrazione

R08 Amministrazione

R17 Mardente

R19 Marchese

R20 Larocca

Aule e sale riunioni

R09

R15

R16

Magazzini e similari

R06

R18

EDIFICIO PATOLOGIA GENERALE PL038 – PIANO AMMEZZATO

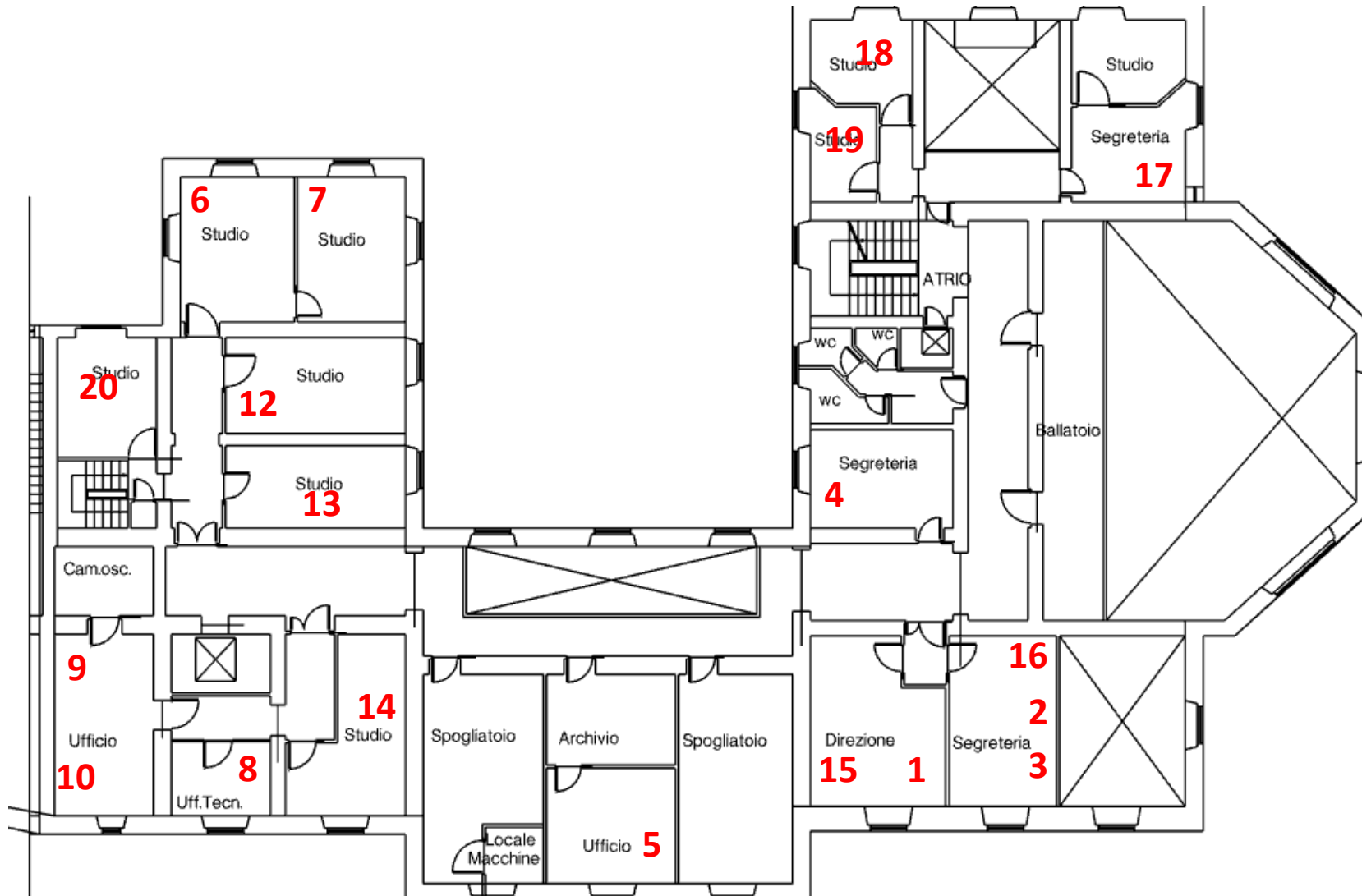

- Studi**
- 1 Prof. Elisabetta Ferretti
 - 2 Prof. Enrico De Smaele
 - 3 Prof. Alessandra Vacca
 - 4 Prof. Fabrizio Mainiero
 - 5 Mariuccio Angeletti
 - 6 Giacomo Scardigli
 - 7 Micaela Notarianni
 - 8 Prof. Francesca Megiorni
 - 9 Prof. Chiara Napoletano
 - 10 Dott. Ilaria Zizzari
 - 12 Prof. Aurelia Rughetti
 - 13 Prof. Patrizia Mancini
 - 14 Vittoria De Luise
 - 15 Dott. Mersini Besharat
 - 16 Dott. Marta Moretti
 - 17 Dott. Elena Splendiani
 - 18 Prof.ssa Mara Cirone
 - 20 Prof.sse Roberta Gonnella, Roberta Santarelli
- Stanza strumenti**
- 19 – Microscopia- Prof. Patrizia Mancini

EDIFICIO PATOLOGIA GENERALE PL038 – Piano Primo

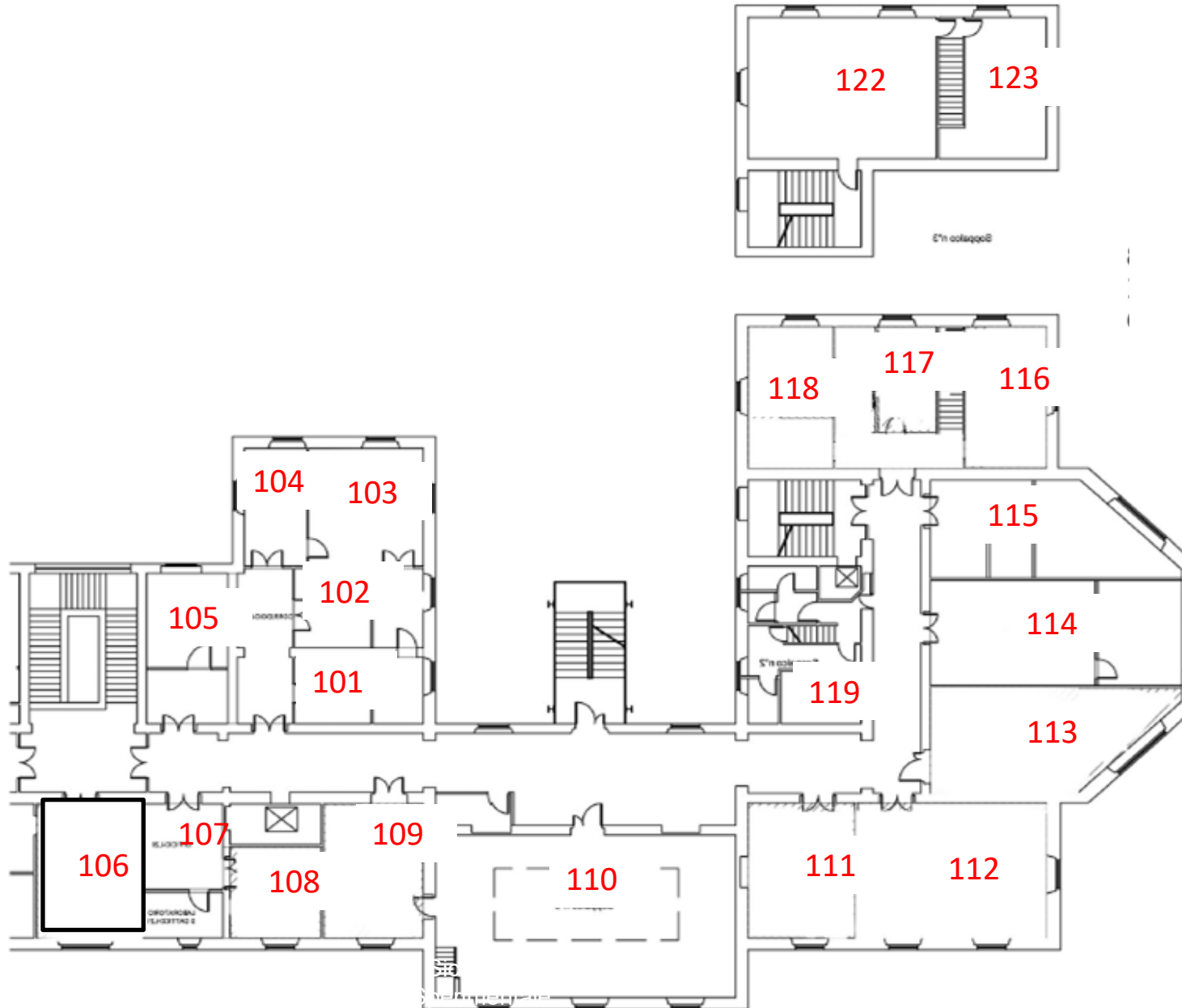

Laboratori

- 101, 105, 107, 119 Tafani – **ID 1385**
- 102, 111 Sorice – **ID 1109**
- 112 Misasi – **ID 1037**
- 113 Ferretti/Mardente – **ID 1348/ – ID 1038**
- 114 Ferretti/Cirone – **ID 1348/ – ID 1139**
- 116-118 Pulcinelli – **ID 1040**

Studi

- 103, Misasi
- 104 Sorice
- 106 Amministrz.
- 108 da assegnare.
- 109-110 Biblioteca
- 115 Pulcinelli

Altro

- 120-123 magazzini etc

EDIFICIO PATOLOGIA GENERALE PL038 – Piano Attico

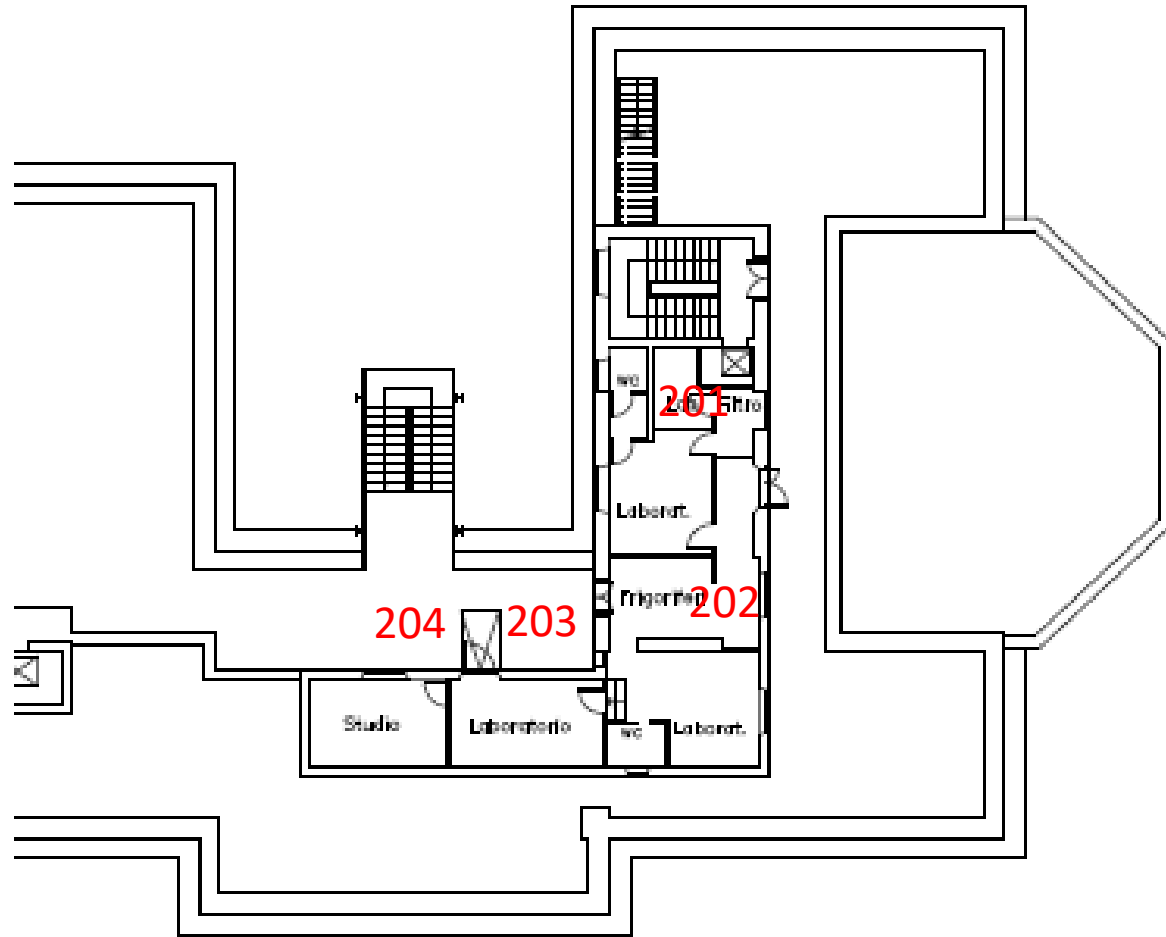

Laboratori

201-203 Lab. Prof.ssa Rughetti – **ID 1042**

Studio

204 studio Prof.ssa Rughetti

EDIFICIO RM110 Piano Secondo (Dip. Med. Molecolare)

Laboratori
L220 Prof. De Smaele– ID 1065

Studio
L211 Prof. De Smaele

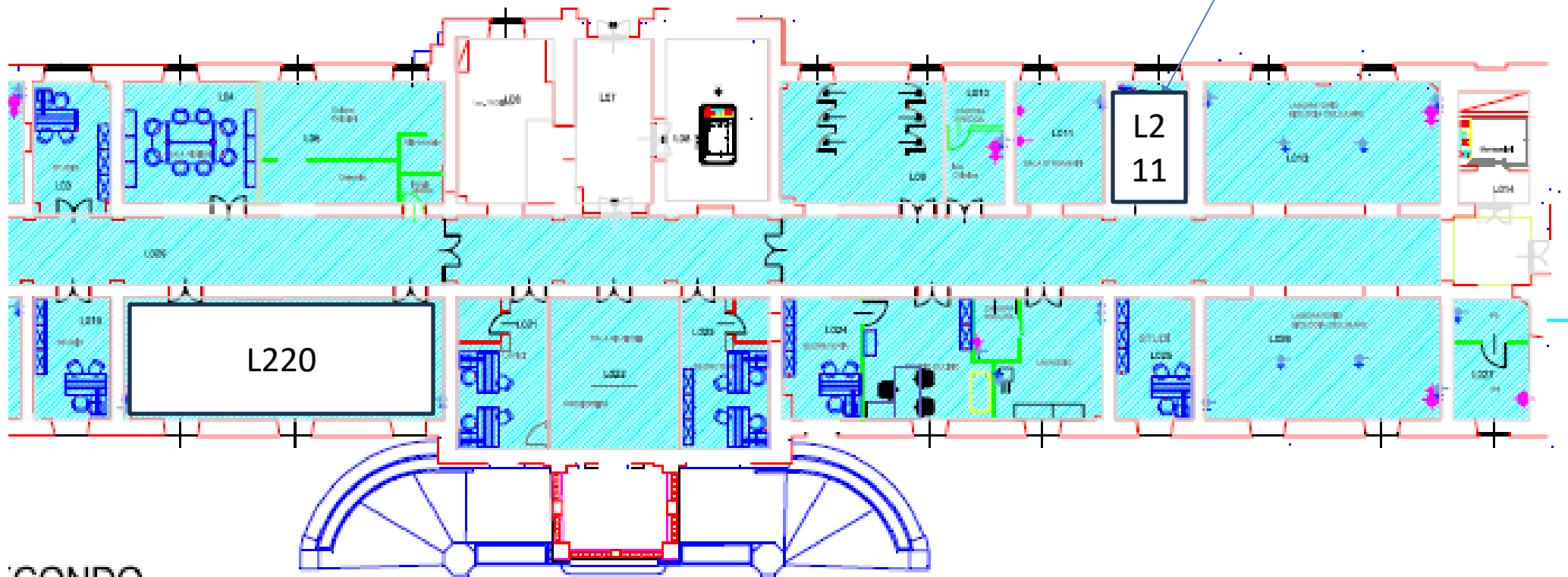

CONDO

EDIFICIO RM110 Piano IV (Dip. Med. Molecolare)

Laboratori
L023 Prof. Felli– ID 1390

Studio
L012 Prof. Felli

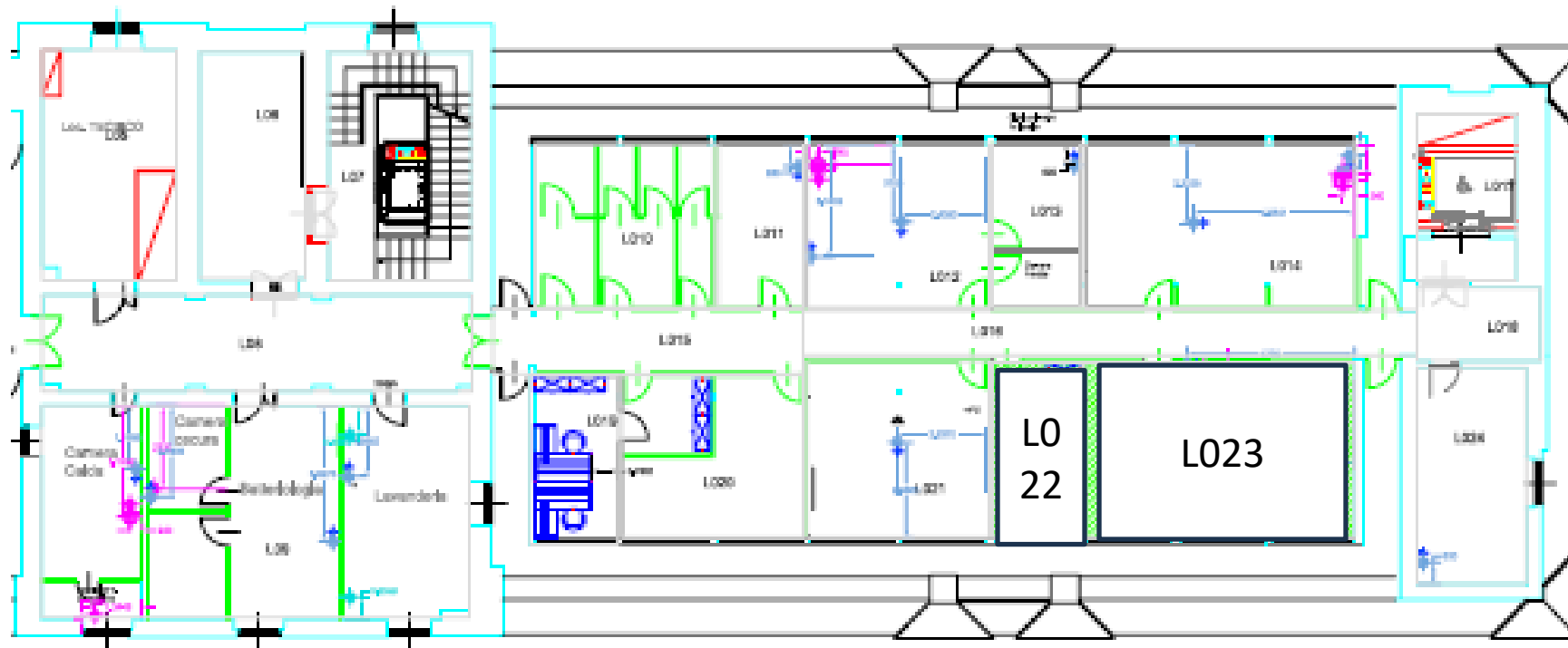

EDIFICIO PL024
ONCOLOGIA E LABORATORI
PIANO PRIMO



Studi-Uffici
1-3 in via assegnazione

Sala riunione
4

EDIFICIO PL024
ONCOLOGIA E LABORATORI
PIANO SECONDO



Studi e uffici
1-2 Prof Pizzuti
3 in via assegnaz
4 Prof Sorice

EDIFICIO BIOTECNOLOGIE CELLULARI RM061 (Via Chieti) – PIANO PRIMO

Laboratori

1, 3-4 Prof.ssa Anna Reale – **ID1034**

Studio

2 Prof.ssa Anna Reale

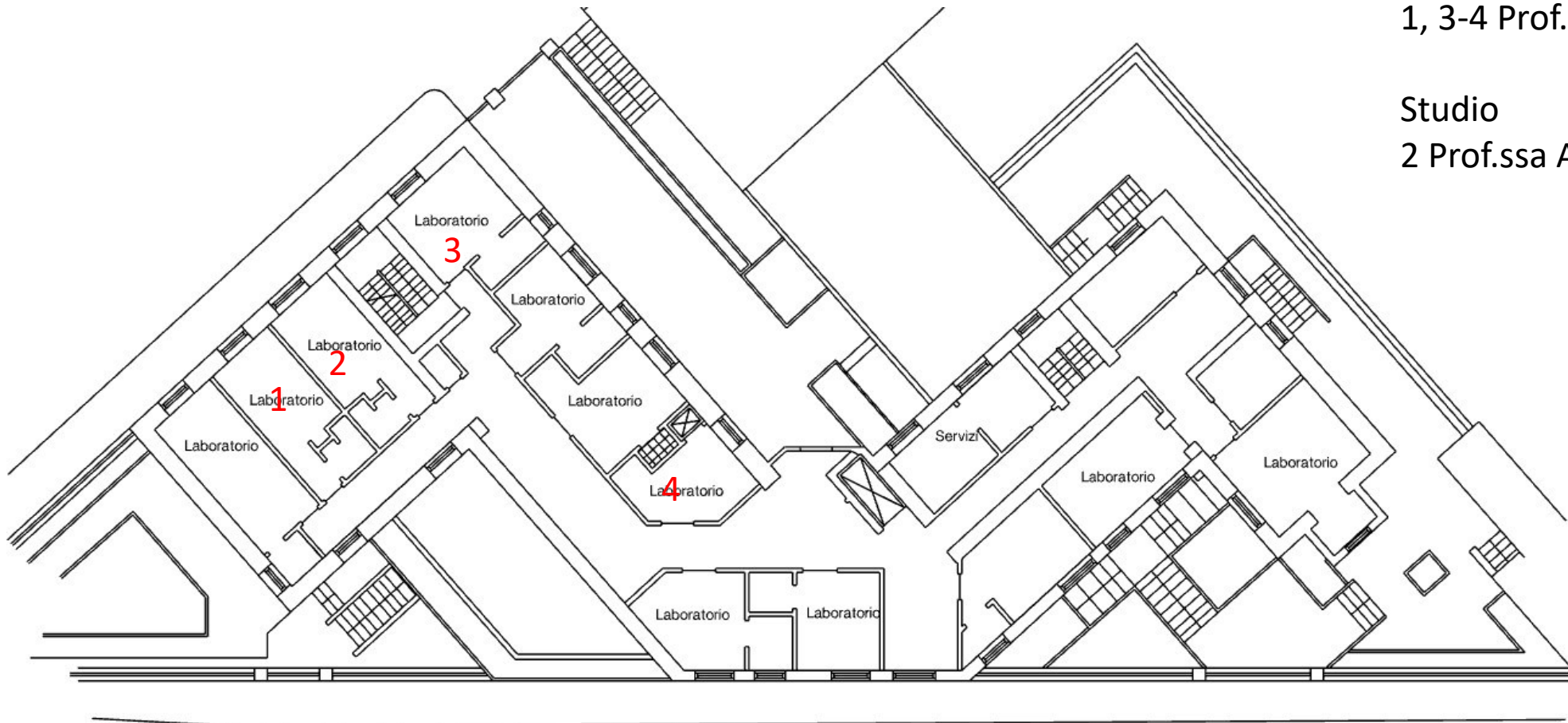

EDIFICIO RM008 – Palazzina 39 (Via Scarpa) – PIANO RIALZATO

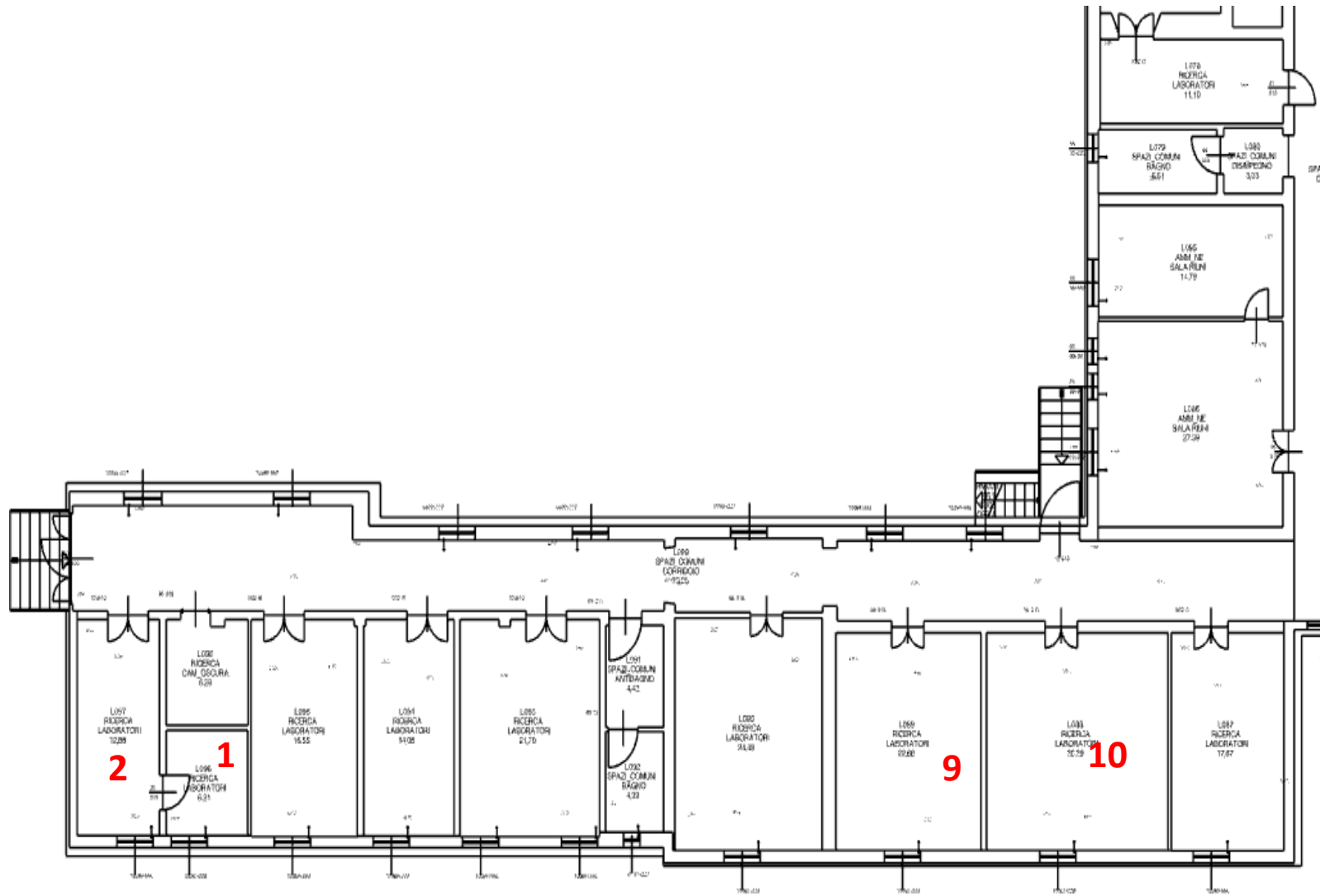

Laboratori
2,9, 10 Prof. Lucrelli/Fuso – ID1081

Studio
1 Prof Andrea Fuso

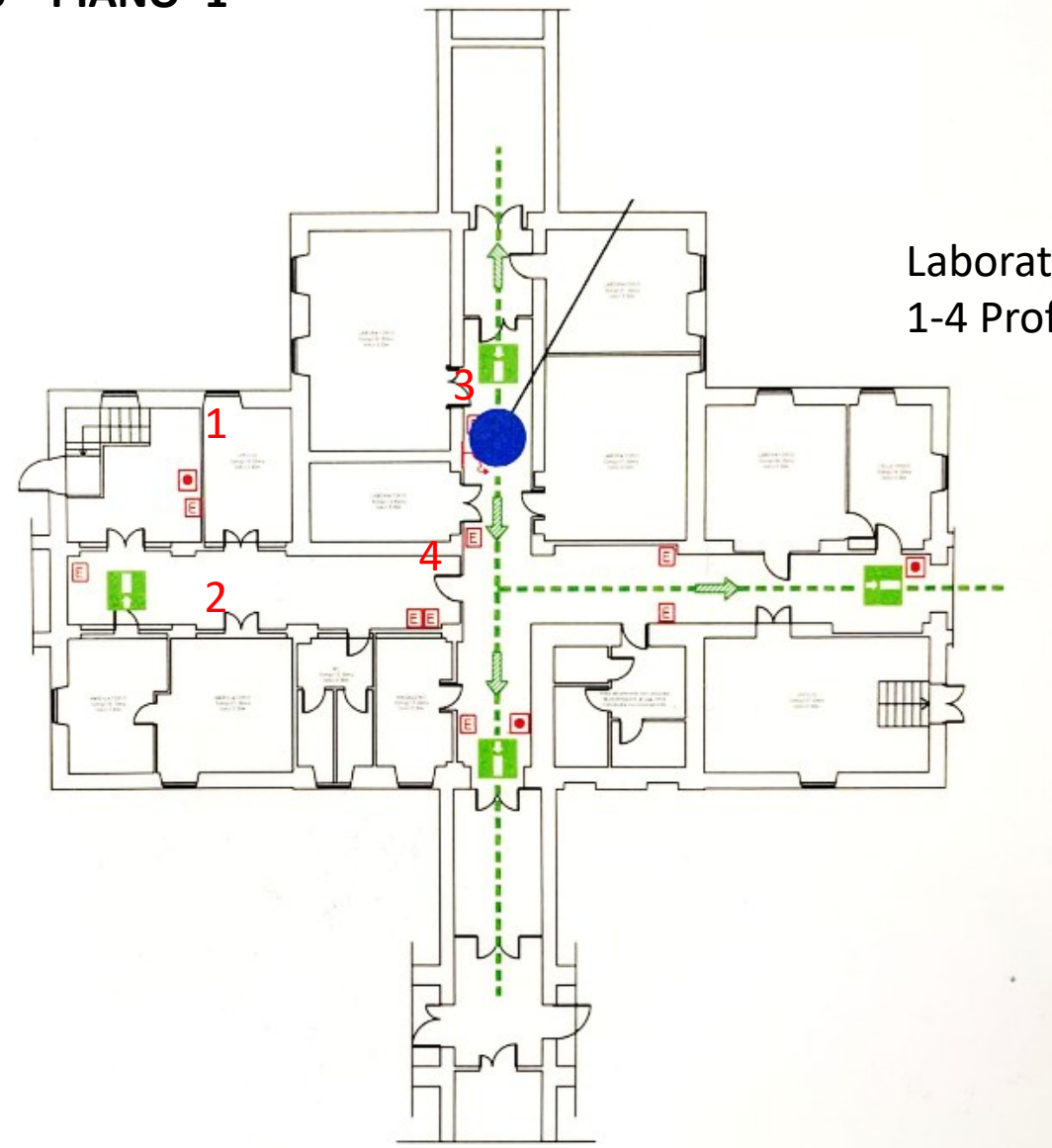

Laboratori
1-4 Prof. Lucarelli – ID1081

EDIFICIO V CLINICA MEDICA PL028 – PIANO -1 (Corpo Principale V)



Laboratori

- ID1358 – Neuroendocrinologia (St.63- St.61)
- ID1755 – Biosensoristica
- ID1137 – MCEL
- ID1353 – Tessuto Adiposo
- ID1355 – Seminologia

Uffici

- 1 – Prof. Giannetta
- 2 – Prof. Pofi
- 3 – Dr. Tortolini
- 4 – Dr. Anzuini
- 5 – Dr. Sbardella
- 6 – Dr. Rizzo - Dr. Sciarra

EDIFICIO V CLINICA MEDICA PL028 –SEMINTERRATO (Annesso Esterno)

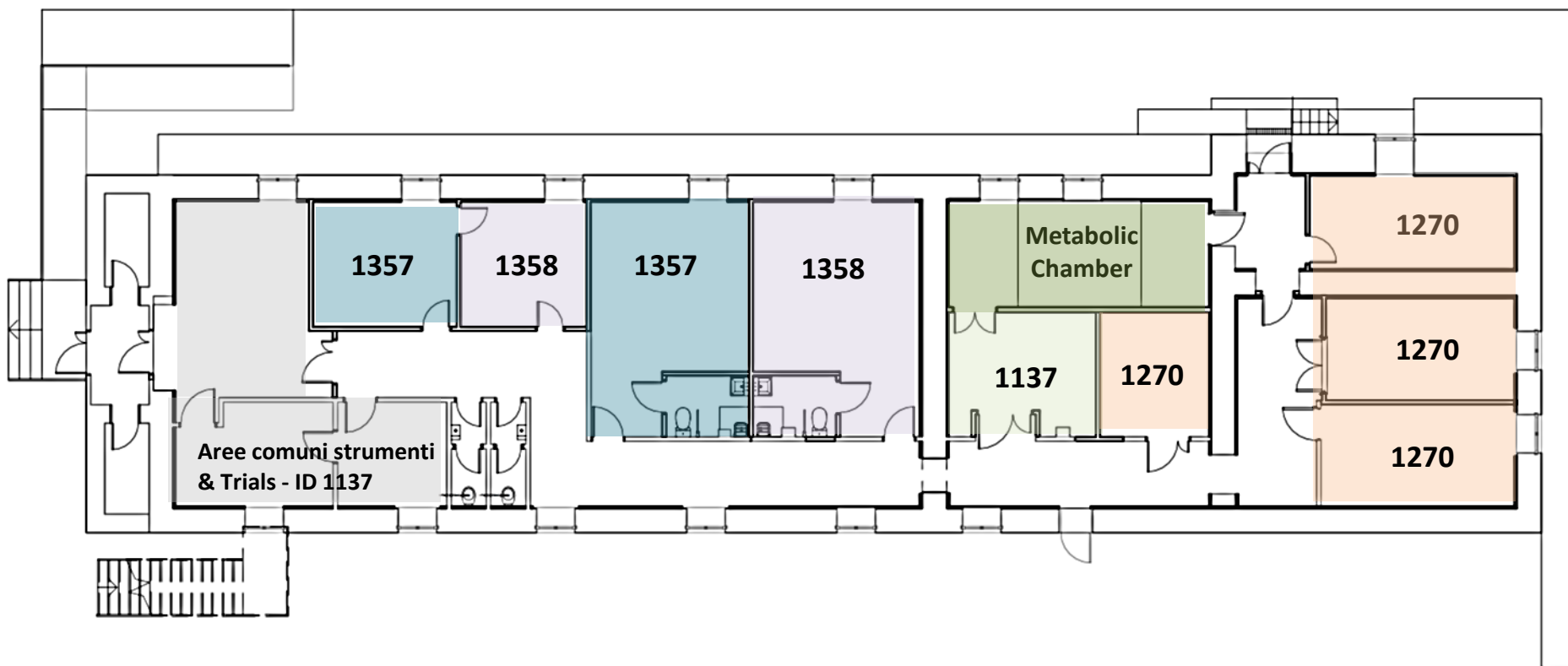

Laboratori

- ID – Metabolic Chamber
- ID1270 – Modelli Preclinici
- ID1137 – MCEL
- ID1357 – Andrologia Sperimentale
- ID1358 – Neuroendocrinologia

EDIFICIO V CLINICA MEDICA PL028 – PIANO RIALZATO

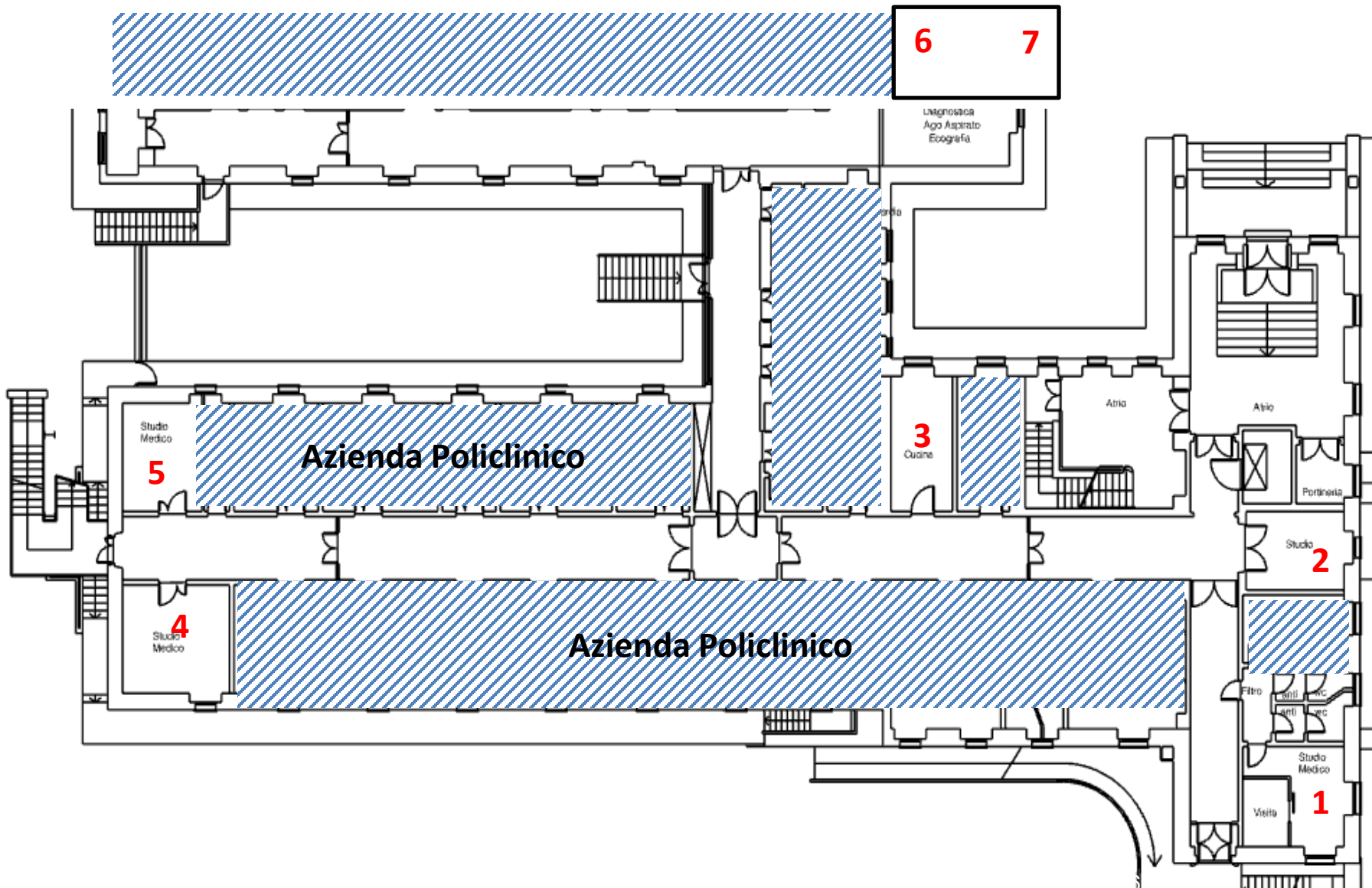

Uffici

- 1 – Prof. Gianfrilli
- 2 – Personale UOC
- 3 – Dr. Watanabe
- 4 – Prof. Lubrano
- 5 – Prof. Migliaccio
- 6 – Prof. Barchetta
- 7 – Prof. Pozza

EDIFICIO V CLINICA MEDICA PL028 – PIANO PRIMO

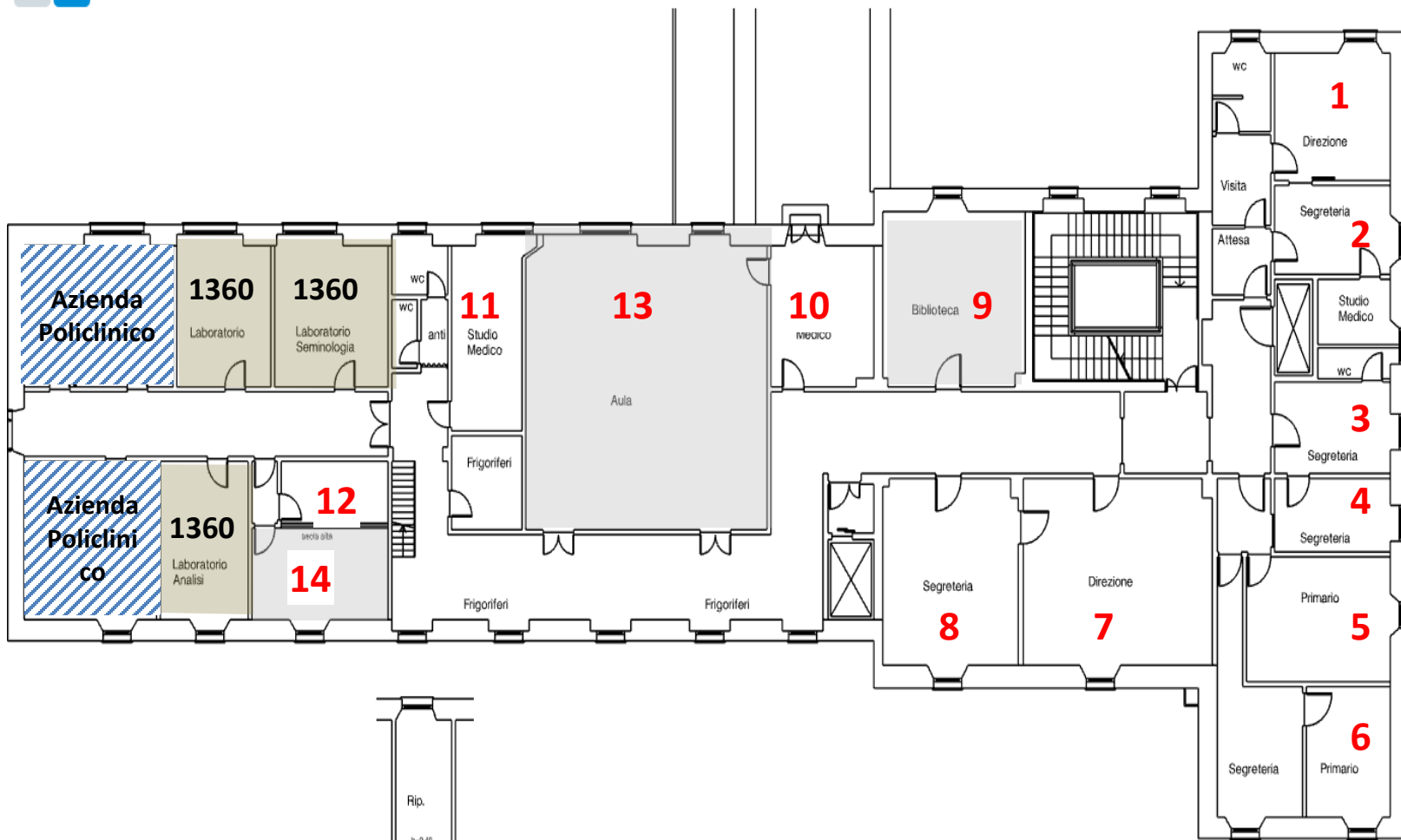

Laboratori:

ID1360 – Seminologia – Banca Seme

Uffici

1 – Prof. Buzzetti

2 – Prof. Maddaloni

3 – Prof. Cavallo

4 – Prof. Mariani

5 – Prof. Venneri (Gnessi)

6 – Prof. Isidori

7 – UNESCO Chair

8 – Segreteria: Sig. Mergiotti, Sig.

Costabile, Sig. Liani, Sig. Toscano

10 – Prof. Paoli → Prof. Antiochia

11 – Prof. Lombardo

12 – Sig. Bianchini

Aule & Salette

9 – Sala Didattica: Sig. Tarquini

13 – Aula CONTI

14 – Sala Riunioni

EDIFICIO CU027 – PIANO TERRA

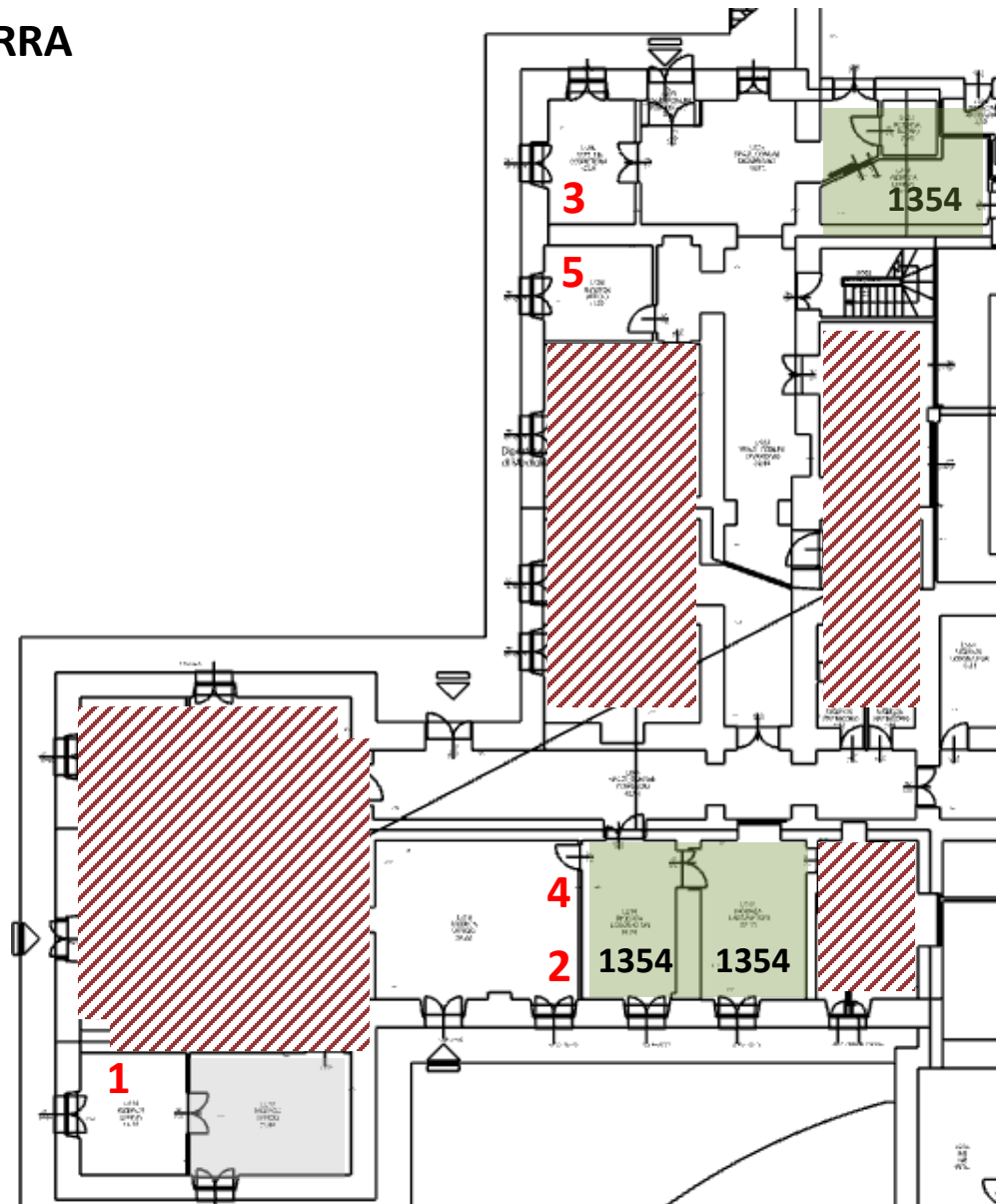

Laboratori:

ID1354 – Scienza Alimentazione

Uffici

1 – Prof. Donini

2 – Prof. Migliaccio

3 – Prof. Giusti

4 – Prof. Pinto

5 – Prof. Poggiogalle

Aule & Salette

6 – Aula Cannella

Altri Edifici

Prof.ssa Anastasi: Edificio PL003 Piano IV, (azienda policlinico)- Laboratorio Marcatori tumorali – **ID1388**

Prof. Lucarelli, Edificio PL013 piano 3 (azienda policlinico) -**ID1081**

Prof. Pierelli: Ospedale San Camillo PAD CESA, Piano terra (centro trasfusionale) –**ID1035**

Prof.ssa Grammatico: Ospedale San Camillo PAD MORG, Piano primo e III (Lab Genetica Medica) –**ID1036**

Prof.ssa Buzzetti: PL005

Prof.ssa marchese: PL006